

# La Chanson de Balazou

Immoceusement

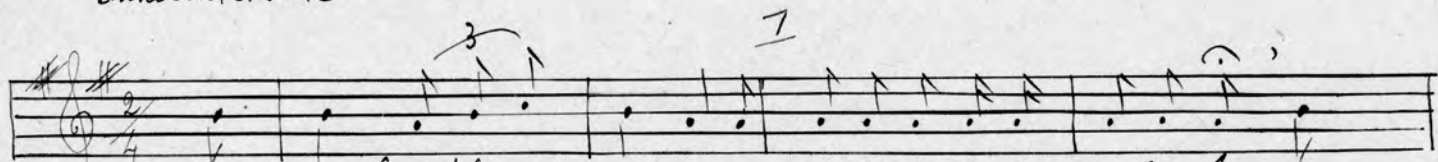

1  
O la haout' hūno - dié - re ma tra lon la li de - ra lon la à

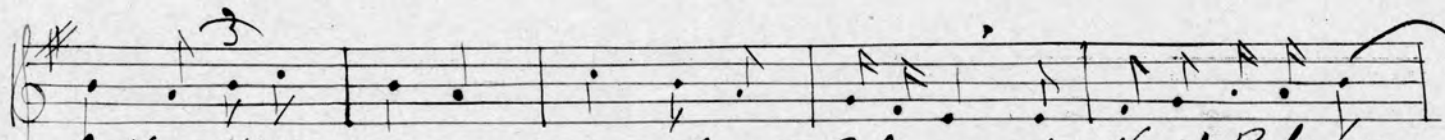

la haout' hūno - dié - re Dans l'bourg de Balazou dans l'bourg de Balazou

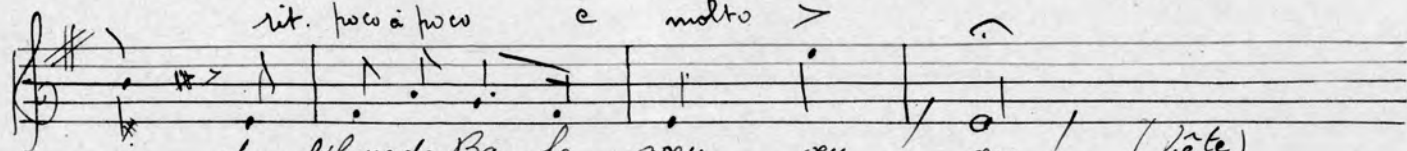

dans l'bourg de Ba - la - zœu ou ! ou ! (bête)

2  
N'y avœu la granol' Pèrrine ... ma tra lon la etc...  
N'y avœu la granol' Pèrrine.  
Qui voule s' autabli - (ter) i ! - i ! (mais)

3  
O l' tœupieue d' la cōmmune ...  
Du nom d' Pierre Rabouyaou - ou ! ou ! (attentifs !)

4  
Mais la mèra de Pèrrine ...  
n' tœu foé mal embouzon zou ! - zou ! (très fincé)

5  
Quand l' gars vin fè la d' maonde ...  
E le regardit d' travè ... è ! è ! (marquis)

6  
Granol' viaou ! t' as l' air trop bête ...  
Vieux - tu bé te n' allœu ... ou ! ou ! (allongez le museau)

7  
Ca y' i montit aux faills.  
" Attends f' vas t' fais' daouzeu ... ou ! ou ! (farouche)

animer

8  
Y y' i tordit la goule ...  
O grands coups de frons d' chœux. (hou ! hou !)

- Oh! la' y m'azazine' ?  
me v'la toute demaonchée' é! é! (brailant.)

10

J'ai la têt' devant derre.  
J'se fuis ç' que fais' de ma a! a! (lamentable)

11

Plus calme

Bè'teu vint mon siceu d'mère  
Constatau les deugâts à h! ab (sévère)

12

La mèr' teu comme eune mèche ...  
Et sonz yeux gauche poutau ôeu! ôeu!

13

et qu'il

On enferma l'gars Pierre  
En prison à Vitreou ou! ou!

14

Le pauv' bouys' dans la boîte  
Aveeu bê' à maonyœu ou! ou!

15

(Mais y) n'aveeu poé à baire  
Ça y il n'y pensire' point. ois! ois!

16

Et Balazœu sans baire (-)  
Dami on n' va pas fé l'aïn hein? hein?

17

Force de tireu la laongue  
Y n'put pus la rentroeu e e!

18

Et la grande Perrine  
Ne fœeu pus que d'brailloeu e! e!

19

Mystérieux

Ça prouvi... que sur la terre  
N'y en a qu'ont bê' du doeu (œu! œu!)

20

Qui'ya du doeu su la terre  
Avant que d'y alloeu d'daon han! han!  
(rugis).

Ci. l'authentique  
Complainte de Balaze.

Recueillie dans le Jazp même  
aux Trés. cher abbé Henri Gouault.

"Nysticorax in domicilio"

L'ABBÉ HENRI GOUAULT

Aumônier

de la Communauté de Notre-Dame des Chênes

PARAMÉ (I.-&-V.)

TÉL. 52-32

Ce 2-8-57.

Cher Monsieur  
le Directeur,

Je suis tombé sur la  
chanson "La vieille gobe", sans la chercher;  
je vous l'envoie. J'y joins la complainte  
de Balaze, composée par l'abbé Barlotin  
fardé. Les toutes deux: c'est un genre  
de chanson que un aumônier de religieux  
ne peut se permettre (!!!)...